

# WinEra ERP

Διασύνδεση WinEra με ΦΗΜΑΣ

ICS Algorith III & ΕΛΜΗ Proline Signup

Gold  
Microsoft Partner

**Περιεχόμενα**

Εισαγωγή	3
A. Βασικό setup Driver ICS Algobox	4
Παραμετροποίηση ICS Algobox III	7
❖ Παραμετροποίηση της εταιρίας & ανανέωση του Τύπου Φορολογικού Μηχανισμού ΦΗΜΑΣ	7
❖ Παραμετροποίηση του ΦΗΜΑΣ	8
❖ Παραμετροποίηση παραστατικού	9
❖ Λειτουργίες ΦΗΜΑΣ	10
B. Βασικό setup ΕΛΜΗ Proline Signup	11
Παραμετροποίηση ΕΛΜΗ Proline Signup	12
❖ Παραμετροποίηση Παραστατικού	21
❖ Παραμετροποίηση Φόρμας Εκτύπωσης	23

## Εισαγωγή

Στο παρόν κείμενο περιγράφεται η διασύνδεση του WinEra ERP με τους ΦΗΜΑΣ **AlgoBox III** της εταιρίας ICS και **Proline Signup** της εταιρίας ΕΛΜΗ. Βάσει της 1100 /01-07-2024 που τροποποιεί την Α.1073/2023 απόφαση της Α.Α.Δ.Ε. μέχρι τις 31/07/2024 θα πρέπει να έχει γίνει απόσυρση από τη χρήση και οριστική παύση Ειδικών Ασφαλών Φορολογικών Διατάξεων Σήμανσης Στοιχείων (ΕΑΦΔΣΣ) και αμέση αντικατάσταση αυτών με νέου τύπου ΦΗΜΑΣ. Οι νέου τύπου ΦΗΜΑΣ θα πρέπει να διασυνδεθούν με τα ΕFTPOS βάσει της Α.1098/2022 ή της 1155/2023. Το WinEra ERP θα διασυνδεθεί με βάσει την Α.1098/2022.

Παρακάτω γίνεται ανάλυση των βημάτων που απαιτούνται να πραγματοποιηθούν για την ορθή χρήση των ΦΗΜΑΣ.

Πριν την είσοδο σας στην εφαρμογή WinEra ERP πατήστε το πλήκτρο «Live Update» ώστε να ενημερώσετε την εφαρμογή με το τελευταίο update **24.07.02** που υποστηρίζει την διασύνδεση του με τους ΦΗΜΑΣ **AlgoBox III** και **Proline Signup** και στη συνέχεια διαβάστε τις παρακάτω οδηγίες.

Τέλος, θα πρέπει να ελέγξετε ότι ο ΦΗΜΑΣ που έχετε στην διάθεση σας είναι συμβατός με το πρωτόκολλο της απόφασης Α.1098/2022

## A. Βασικό setup Driver ICS AlgoBox III

Για την παραμετροποίηση του driver του ΦΗΜΑΣ ακολουθούμε τα εξής βήματα:

### A. Προγραμματισμός->Παράμετροι->Παράμετροι Επικοινωνίας και Αρχείων

- Στην **πύρτα επικοινωνίας** συμπληρώνουμε την **IP** του ΦΗΜΑΣ.
- Στη **ταυτότητα μηχανισμού** συμπληρώνουμε τον σειριακό αριθμό του ΦΗΜΑΣ
- Στο πεδίο **Διαδρομή Αρχείων εγγραφών ΦΗΜΑΣ** βάζουμε μια διαδρομή που θα αποθηκεύει τα αρχεία e ο ΦΗΜΑΣ σαν αυτή που αναγράφεται.

Είσοδος 1	<input checked="" type="checkbox"/>	[.]	x	[.]	x
[.]	x	[.]	x	[.]	x
[.]	x	[.]	x	[.]	x
[.]	x	[.]	x	[.]	x
[.]	x	[.]	x	[.]	x
[.]	x	[.]	x	[.]	x
[.]	x	[.]	x	[.]	x
[.]	x	[.]	x	[.]	x
[.]	x	[.]	x	[.]	x
[.]	x	[.]	x	[.]	x

## Β. Προγραμματισμός->Παράμετροι->Παράμετροι II και επικοινωνίας ΓΠΣ

- Προσθέτω το Α.Φ.Μ. της εταιρείας
- Στην αποστολή δεδομένων ΑΑΔΕ συμπληρώνω τα πεδία
  1. Διεύθυνση Web Server
  2. Διεύθυνση QR

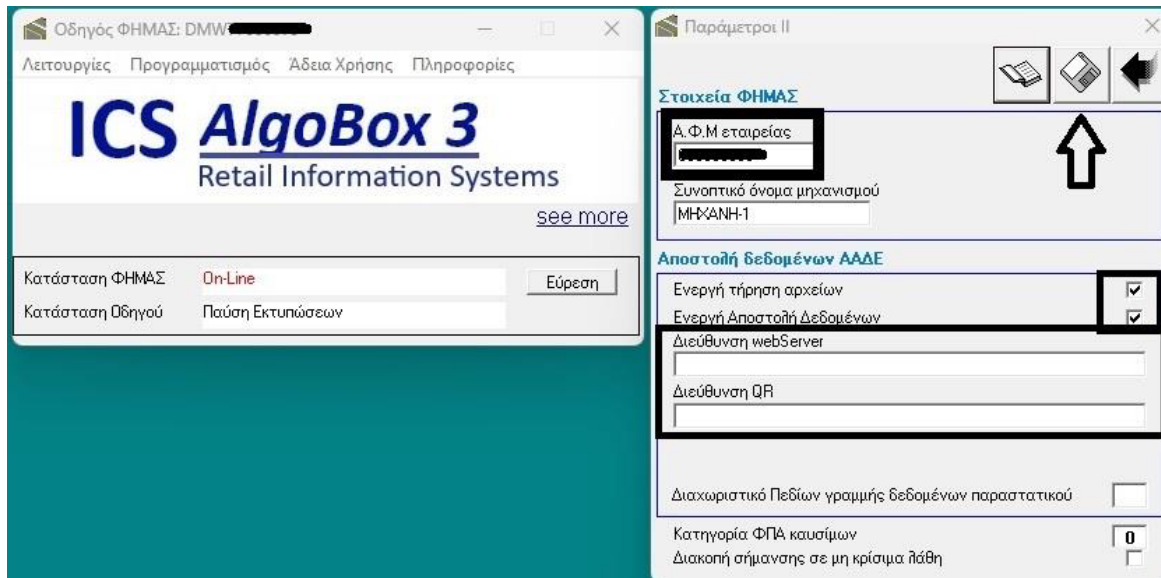

## Γ. Προγραμματισμός->Διαχείριση EFT-POS

- Στην Κατάσταση EFT τσεκάρω το Ενεργό
- Στον Τρόπο Σύνδεσης EFT τσεκάρω το Α1098(ΦΗΜΑΣ<>EFT)
- Συμπληρώνω στο πεδίο IP την IP του υπολογιστή που είναι συνδεδεμένος ο driver (οδηγός ΦΗΜΑΣ)
- Συμπληρώνω στο port τον αριθμό port που επικοινωνεί
- Συμπληρώνω στο TID το IDPos του Pos που έχει ο πελάτης και αναγράφεται πάνω.

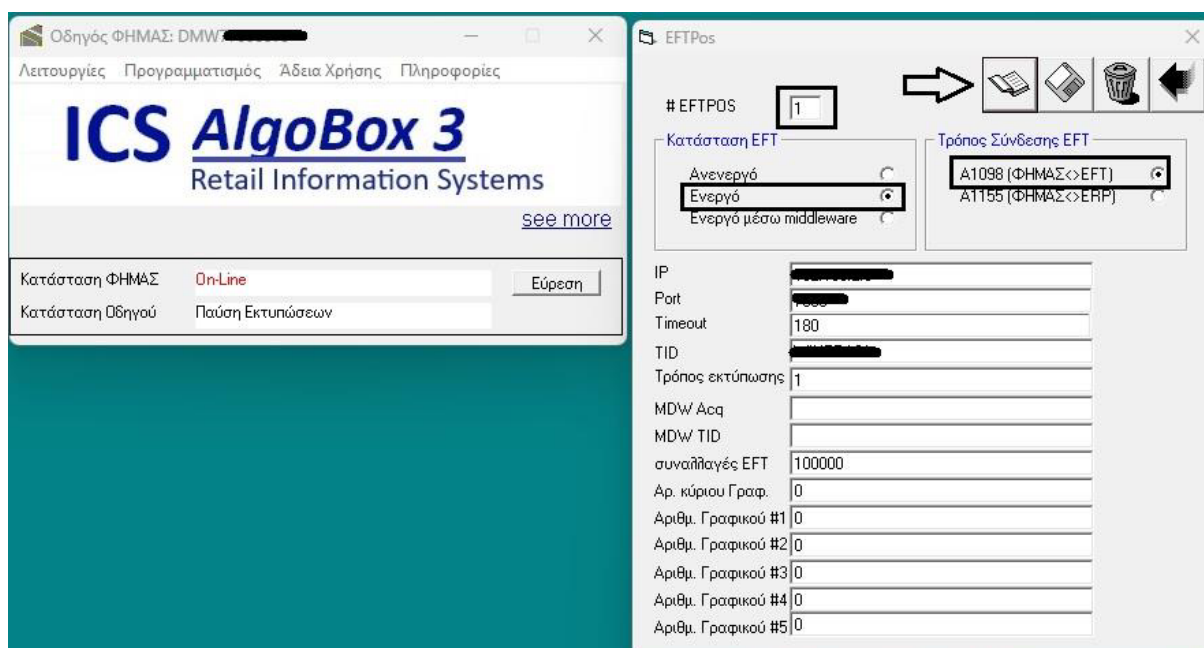

#### Δ. Προγραμματισμός->Διαχείριση ΦΗΜΑΣ->Λεκτικό ΦΗΜΑΣ

- Στο πεδίο Ανάγνωση Header από ΦΗΜΑΣ συμπληρώνουμε τα φορολογικά στοιχεία της εταιρείας που είναι απαραίτητα για την έκδοση φορολογικών παραστατικών
  1. Επωνυμία
  2. Διεύθυνση έδρας
  3. ΑΦΜ
  4. Επάγγελμα
  5. Τηλέφωνο
  6. ΔΟΥ

- Ανάγνωση Header από ΦΗΜΑΣ (Header Reading from VHMAS):** This section contains a list of input fields for tax-related information. A dropdown menu for 'Μέγεθος Χαρακτήρων' (Font Size) is set to '1'. A legend on the right defines the font size options:
  - 1 = Κανονικό Μέγεθος (Normal Size)
  - 2 = Διπλό Ύψος (Double Height)
  - 3 = Διπλό Πλάτος (Double Width)
  - 4 = Διπλό Ύψος Πλάτος (Double Height and Width)
  - 5 = Bold
- Ανάγνωση Footer από ΦΗΜΑΣ (Footer Reading from VHMAS):** This section contains a list of input fields for footer information. A dropdown menu for 'Μέγεθος Χαρακτήρων' is set to '0'.

## Παραμετροποίηση ICS AlgoBox III

Για τη λειτουργία του ΦΗΜΑΣ ICS AlgoBox III μέσω του προγράμματος, θα πρέπει να ενεργοποιηθεί το νέο module **Σύνδεση με ΦΗΜΑΣ**. Παρακαλώ επικοινωνήστε με την τμήμα πωλήσεων.

### 1. Παραμετροποίηση της εταιρίας & ανανέωση του Τύπου Φορολογικού Μηχανισμού σε ΦΗΜΑΣ

Για να παραμετροποιήσετε την εταιρία σας με βάση τον σωστό τύπο Φορολογικού Μηχανισμού ακολουθείτε την παρακάτω διαδρομή: **Παράμετροι / Παράμετροι Εταιρίας / Παράμετροι Εταιρίας** και επιλέξτε το TAB Λοιπά. Πατώντας το πεδίο Τύπος Φορολογικού Μηχανισμού εμφανίζεται μία λίστα, έπειτα επιλέγετε ως τύπο αυτόν του **ΦΗΜΑΣ**. Στη συνέχεια πατήστε το κουμπί της καταχώρισης (F12) για να αποθηκευτούν οι αλλαγές.

Παράμετροι Εταιρίας | Παράμετροι Εταιρίας

Βασικά **Λοιπά**

Πωλήσεις Από	70	Πωλήσεις Έως	79
Αγορές Από	20	Αγορές Έως	29
Επιταγές Πληρ. Από	53.90.00.0000	Επιταγές Πληρ. Έως	53.90.00.0000
Επιταγές Είση. Από	33.90.00.0000	Επιταγές Είση. Έως	33.91.00.0000
Αξιόγραφα Πληρ. Από	51.00.00.0000	Αξιόγραφα Πληρ. Έως	51.00.00.0000
Αξιόγραφα Είση. Από	31.00.00.0000	Αξιόγραφα Είση. Έως	31.00.00.0000
Λογ/σμός Κλεισίματος	89.01.00.0000	Λογ/σμός Ανοίγματος	89.00.00.0000
1ο Βάθμος Πελατών	30	1ο Βάθμος Προμ/τών	50
Βαθμός Λογ/σμού Πελ.	4	Βαθμός Λογ/σμού Προμηθ.	4
Περίοδος Απόσβεσης	Ετήσια	Σταθερό Λογ/σμού Προμηθ.	
Κωδ. Κατηγ. Έργου	AAAAAAAAAAAAAAAAAAAA	Σταθερό Λογ/σμού Πελ.	
Ημ/νία Τελ. Σήμανσης	18/07/24	Τύπος Φορολ.Μηχανισμού	ΦΗΜΑΣ

DC PROCESSOR  
DC e-PROCESSOR  
EPSILON\_DIGITAL  
ΦΗΜΑΣ

## 2. Παραμετροποίηση του ΦΗΜΑΣ

Για να παραμετροποιήσετε τον Νέο Τύπο ΦΗΜΑΣ ακολουθείτε την παρακάτω διαδρομή: **Πωλήσεις-Αγορές / Πωλήσεις-Αγορές / Βοηθητικές Εργασίες / ΦΗΜ/ΦΗΜΑΣ / ΝΕΟΙ ΦΗΜΑΣ / Παράμετροι ΦΗΜΑΣ** , ανοίγει το παρακάτω παράθυρο.

- **A/A:** Αύξων αριθμός φορολογικού μηχανισμού.
- **Τύπος:** Τύπος φορολογικού μηχανισμού, επιλέξτε ICS Algobox III.
- **Περιγραφή:** Η περιγραφή του φορολογικού μηχανισμού, ορίζετε ένα όνομα.
- **Σειριακός Αριθμός:** Ο σειριακός αριθμός του φορολογικού μηχανισμού.
- **Έλεγχος Συμβατότητας:** Κουμπί με το οποίο ελέγχουμε ότι ο φορολογικός μηχανισμός με το συγκεκριμένο σειριακό αριθμό, υποστηρίζεται από την εταιρεία EpsilonNet
- **Checkbox ημερομηνίας:** Ημερομηνία Ελέγχου: Η τελευταία ημερομηνία επιτυχημένου ελέγχου σχετικά με την υποστήριξη του συγκεκριμένου μηχανισμού από την εταιρεία EpsilonNet
- **POS ID:** Μοναδικό ID του τερματικού POS
- **Κανάλι:** Κανάλι σύνδεσης του φορολογικού μηχανισμού
- **Είδος επικοινωνίας:** Τρόπος σύνδεσης και υποχρεωτική επιλογή Ethernet .
- **Διεύθυνση IP Συσκευής:** Αφορά την IP του φορολογικού μηχανισμού και ενεργοποιείται όταν το είδος επικοινωνίας έχει την τιμή Ethernet .
- **Θύρα:** KENO
- **Περιοχή Αποθήκευσης Αρχείων:** Σε αυτό το σημείο δηλώνετε τον φάκελο που αποθηκεύει ο φορολογικός μηχανισμός σε μορφή access τα e αρχεία.
- **Εναλ/κή Περιοχ. Αποθ. Αρχείων:** Εναλλακτικό σημείο που δηλώνετε τον φάκελο που αποθηκεύει ο φορολογικός μηχανισμός σε μορφή access τα e αρχεία.

- **Έλεγχος Κατάστασης DC:** Κουμπί με το οποίο ελέγχουμε αν ο φορολογικός μηχανισμός είναι επιτυχώς συνδεδεμένος με τον πρόγραμμα.
- **Κωδικός Πρόσβασης Γ.Γ.Π.Σ** – τον κλειδάριθμο (AES key) (Το ζητάμε από τον πελάτη, το έχει αποκτήσει από το site της ΑΑΔΕ).
- **Διακομιστής Γ.Γ.Π.Σ.** - <http://tam.gsis.gr/eafdss/myweb/webSEND.php>
- **Θύρα Γ.Γ.Π.Σ.** – 80

### 3. Παραμετροποίηση παραστατικού

Για να παραμετροποιήσετε το παραστατικό για τη σωστή χρήση του ΦΗΜΑΣ, ακολουθείστε την παρακάτω διαδρομή **Πωλήσεις-Αγορές / Πωλήσεις-Αγορές / Πίνακες / Παραστατικά**.

Τα βήματα της παραμετροποίησης είναι οι αλλαγές στα εξής πεδία:

- DC e-processor: KENO
- ΦΗΜΑΣ: ICS Albox III
- Σήμανση Παραστατικού: Ναι

#### 4. Λειτουργίες ΦΗΜΑΣ

Για τις λειτουργίες ΦΗΜΑΣ ακολουθείστε την παρακάτω διαδρομή: **Πωλήσεις-Αγορές / Πωλήσεις-Αγορές / Βοηθητικές Εργασίες / ΦΗΜ/ΦΗΜΑΣ / ΝΕΟΙ ΦΗΜΑΣ / Λειτουργίες ΦΗΜΑΣ.**

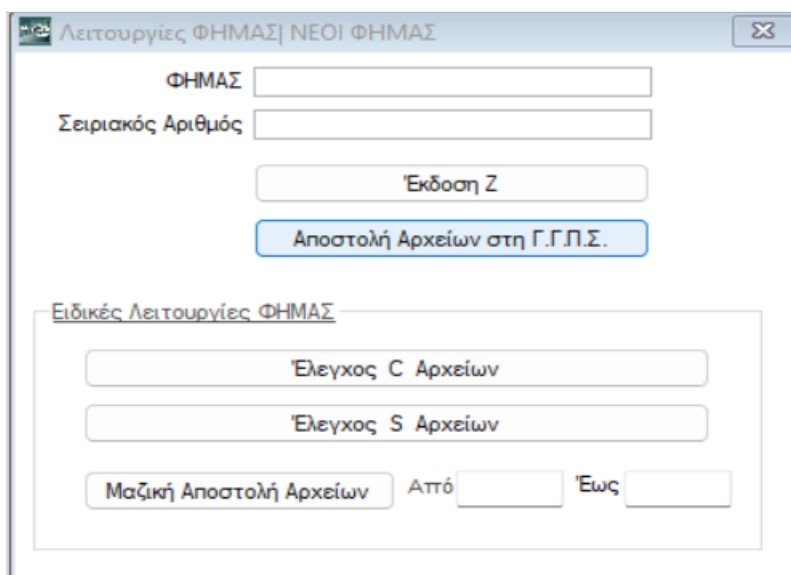

Το νέο παράθυρο ανοίγει:

Αφού επιλέξετε τον ΦΗΜΑΣ ICS Algorbox III από τη λίστα και συμπληρώσετε τον Σειριακό Αριθμό του φορολογικού μηχανισμού μπορείτε να χρησιμοποιήσετε τις παρακάτω λειτουργίες:

- Έκδοση το Z

Αποστολή αρχείων στη Γ.Γ.Π.Σ. (esend)

**Σημαντική σημείωση:** Οι χρήστες θα πρέπει να κατέχουν activation Key το οποίο είναι συμβατό με την 1098 για τον μηχανισμό του ΕΛΜΗ Proline Signur III. Σε περίπτωση που δεν έχετε στην κατοχή σας το αντίστοιχο activation key , μπορείτε να αποστείλετε το αίτημα σας , περιλαμβάνοντας το σειριακό αριθμό του ΦΗΜΑΣ και να σας επιστραφεί πίσω το επιθυμητό για 1098 στα παρακάτω email [zygogianni@elmisystems.gr](mailto:zygogianni@elmisystems.gr) και [reds@elmisystems.gr](mailto:reds@elmisystems.gr) , χωρίς κάποια επιπλέον χρέωση.

## B. Βασικό setup Driver ΕΛΜΗ Proline Signur

Ημερομηνία	Ζ	α/α	Όνομα Αρχείου	Υπό συντήρησης	Μέγεθος	Σελ.	Σειρές	Φ/Μ Εκτ	Τύπος
29-07-2024	26	1					74	1	1 EMF E
29-07-2024	26	2					74	1	1 EMF E
29-07-2024	26	3					74	1	1 EMF E
29-07-2024	26	4					74	1	1 EMF E
29-07-2024	26	5					74	1	1 EMF E
29-07-2024	26	6					74	1	1 EMF E
29-07-2024	26	7					74	1	1 EMF E
29-07-2024	26	8					74	1	1 EMF E
29-07-2024	26	9					74	1	1 EMF E
29-07-2024	26	10					74	1	1 EMF E
29-07-2024	26	11					74	1	1 EMF E
29-07-2024	26	12					74	1	1 EMF E

Signature Processor - Λογισμικό Υποστήριξης ΕΑΦΔΣΣ

**Signature Processor NextGen 3** | Softworks | e-effective information technologies

Ενεργοποίηση | Ανεργοποίηση | Τερματισμός | Δοκιμή Λειτουργίας

Πληροφορίες Συστήματος

- Καθορισμός Εκτυπωτικών Σκευών
- Καθορισμός Φορολογικών Μηχανισμών
- Καθορισμός ΕFTPOS Σκευών
- Καθορισμός Σήμανσης Χρήσης Αντίτυπων
- Γενικές Παράμετροι
- Καθορισμός φορολογικών στοιχείων (επικεφαλίδα)
- Καθορισμός φορολογικών πεδίων
- Δοκιμή Λειτουργίας (Test mode)
- Έλεγχος Λήψης Δεδομένων (Debug Mode)
- Λειτουργία Βλάβης (Error Mode)
- Κατάσταση ελέγχου αρχείων
- Επαναφορά (ανάκληση) αρχείου υπογραφών
- Δημιουργία αρχείου αποστολής (.s.txt)
- Αποστολή εκ νέου όλων (Resend all)
- Αποστολή εκ νέου ενός (Resend one)
- Ηλεκτρονικές διευθύνσεις / Κωδικοί
- Ταυτότητα Εφαρμογής

Συσκευές

- Signature Processor
  - Φορολογικοί Μηχανισμοί
  - Φορολογικός Μηχανισμός-1
  - Εκτυπωτές
  - EFTPOS
  - PDS - 1

Προβολή

Ημερομηνία	Ζ	α/α	Όνομα Αρχείου
29-07-2024	26	1	DMJ240003212407290026C
29-07-2024	26	2	DMJ240003212407290026C
29-07-2024	26	3	DMJ240003212407290026C
29-07-2024	26	4	DMJ240003212407290026C
29-07-2024	26	5	DMJ240003212407290026C
29-07-2024	26	6	DMJ240003212407290026C
29-07-2024	26	7	DMJ240003212407290026C
29-07-2024	26	8	DMJ240003212407290026C
29-07-2024	26	9	DMJ240003212407290026C
29-07-2024	26	10	DMJ240003212407290026C
29-07-2024	26	11	DMJ240003212407290026C
29-07-2024	26	12	DMJ240003212407290026C

ΜΕΝΟΥ ΒΟΗΘΗΤΙΚΑ

Signature Processor - Λογισμικό Υποστήριξης ΕΑΦΔΣΣ

**Signature Processor NextGen 3** | Softworks | e-effective information technologies

Ενεργοποίηση | Τερματισμός | Δοκιμή Λειτουργίας

Επιλογή - Καθορισμός Εγκατεστημένων Εκτυπωτικών Σκευών

Εκτυπωτής: Εκτυπωτής-1 | Ενεργός εκτυπωτής:

Σύμβολο Ενδίαση	Ηλεκτρονική Αποστολή	Έλεγχος Φορ. Πεδίων	QR Code	Επιλογή EFT-POS
<input checked="" type="checkbox"/>	<input checked="" type="checkbox"/>	<input checked="" type="checkbox"/>	<input checked="" type="checkbox"/>	<input checked="" type="checkbox"/>

Στοιχεία Λήψης

Λήψη δεδομένων εκτύπωσης

Περιγραφή: Εκτυπωτής-1

Κανάλι:

Θύρα:  Παράμετροι

Αρχείο:

Κατάλογος:

Τύπος (emulation mode):

Κωδικοσειρά εφαρμογής:

Σειρές / Σελίδα:

Λήψη δεδομένων εκτύπωσης από Εφαρμογές σε Γραφικό Περιβάλλον

Υποστήριξη γραφικού Format:  Διάταξη Σελίδας:  Custom Page Size:

Μορφοποίηση a bit (px Html):

Προσθήκη Εκτυπωτή | Διαγραφή Εκτυπωτή | Εφαρμογή | Ακύρωση

Το κανάλι που έχετε ορίσει σε αυτή την οθόνη για παράδειγμα 'FOROLOGIKOS' θα πρέπει να οριστεί σαν εκτυπωτής του παραστατικού που θέλετε να παίρνει σήμανση μέσα από την εφαρμογή του WinEra σε αυτή τη διαδρομή: **Πωλήσεις-Αγορές / Πωλήσεις-Αγορές / Πίνακες / Παραστατικά.**

Μέσα στο παραστατικό και στο πεδίο Εκτυπωτής θα πρέπει να το επιλέξετε.

Παραστατικά

Κωδικός: 002  
 Σειρά: A/A  
 47  
 Ενεργό: Ναι  
 Σκόλια: Εκδίδεται από επιθεωρητή που τρεφεί (βιβλία Β' και Γ' κατηγορίας α) για την πώληση αγαθών προς τα κοινό, β) για την πώληση αγαθών προς τα μέλη προμηθευτικού συνεταιρισμού με διατακτικές, γ) για την αλλαγή αγαθών, γ) για την εκτέλεση ιδιωτικού τεχνικού έργου ή άλλων εγκαταστάσεων με ιμμά του συνολικού - σκόλια του στατικού.

Νόμος Απαλλ. Φ.Π.Α.  
 Είναι ακυρωτικό  Αυτοτιμολόγηση   
 Κωδικός Ubi: Δρακικό Παρ. Απαλλακτικού ΦΠΑ

Αντιγραφή Σύνδεσης Τιμολόγησης - Λογιστικής  
 Σύντ. Περιγρ.: ΑΛΠ  
 Εκτυπωτής 1ης Φόρμας: FOROLOGIKOS  
 Εκτυπωτής 2ης Φόρμας:  
 Εναλ. Εκτ. 1ης Φόρμας:  
 Εναλ. Εκτ. 2ης Φόρμας:  
 Παρ. Ακυρωτικό: ΔΕΛΤΙΟ ΕΠΙΣΤΡΟΦΗΣ ΛΙΑΝΙΚΗΣ  
 DC e-Processor: ΦΗΜΑΣ  
 Παρ/κό Γ.Γ.Π.Σ.: ΑΠΟΔΕΙΞΗ ΛΙΑΝΙΚΗΣ ΠΩΛΗΣΗΣ  
 Νόμος Απαλλ. Φ.Π.Α.:  
 Παρ/κό DCScan:  
 Αρ. Εγκατάστασης:

Είδος Παραστατικού Α.Α.ΔΕ (Εσόδων): ΑΛΠ  
 Είδος Παραστατικού Α.Α.ΔΕ (Εσόδων Συντακτικό):  
 Ενημέρωση μέσω eSend: Όχι  
 Ειδική Κατηγορία Παραστατικού myDATA:  
 Είδος Παραστατικού Α.Α.ΔΕ (Εσόδων):  
 Είδος Παραστατικού Α.Α.ΔΕ (Εσόδων Συντακτικό):  
 Τρόπος Υποβολής: Αναλυτικά

Εξόδοση: Λήψη Λογιστική (Εκδοση) Λογιστική (Λήψη)

Παράμετροι για την Αποθήκη

Εισαγωγή/ Εξαγωγή	Εξαγωγή
Θετικά/Αρνητικά	Θετικά
Επηρεάζει Ποσότητες	Ναι
Επηρεάζει Αξίες	Ναι
Ενημερ. Δεσμ. Απόθεμα	Όχι
Δέσμευση Αποθ. Υλικών Σύνθ	Όχι
Ενημερ. Αναμεν. Απόθεμα	Όχι
Παραστατικό Αγοράς	Όχι
Επηρεάζει Τιμή Αγοράς	Όχι
Επηρεάζει Τιμή Πωλ. Χονδρ.	Όχι
Επηρεάζει Τιμή Πωλ. Λιαν.	Όχι
Επηρεάζει Τιμή Κόστους	Όχι
Ενημερ. Τιμή Χωρίς Έκπτωση	Όχι
Χρησιμοποιεί Τιμή Αγοράς	Όχι
Χρησιμοποιεί Τιμή Χονδρ.	Όχι
Χρησιμοποιεί Τιμή Λιαν.	Ναι
Χρησιμοποιεί Τιμή Κόστους	Όχι

Παράμετροι Εκτύπωσης

Εκτύπωση Παραστατικού	Ναι
Επιβεβαίωση Εκτύπωσης	Ναι
Ηλεκτρονική Τιμολόγηση	Όχι
Αυτόματη Αρίθμηση	Ναι
Αρίθμηση κατά την Εκτύπωση	Όχι
Σήμανση Παραστατικού	Τύπου Α
Φόρμα Εκτύπωσης ΠΑΗΦΣ	Όχι

Παράμετροι Ενημέρωσης Λογιστικής

Ενημερώνει Λογιστική	Ναι
Θετικά/Αρνητικά	Θετικά
Ενημερ. Χρ/Πιστ. Πελάτη	Χρεούμενος
Ενημερώνει Μ.Υ.Φ.	Όχι
Ενημερ. Ποσότητα Μ.Υ.Φ.	Θετικά
Ενημερώνει Αξία Μ.Υ.Φ.	Θετικά
Ενημέρωση ΜΚ(κml)	Όχι
Αριθ. Ταμειακής	Όχι

Διάφορες Παράμετροι

Εμπ. Καρτέλα Πελ./Τρομ.	Ναι
Απόδειξη Εισπρα. Πληρωμ.	Όχι
Παραστατικό Δαπανών	Όχι
Έχει Επιβαρύνσεις	Όχι
Περιλαμβ. στον Προσ/λογ.	Ναι
Υπολογίζει Ειδ. Φόρους	Όχι
Αξία Ειδών με Ειδ. Φόρους	Όχι
Οικοδομικά Έργα	Όχι
Ενημερώνει Open Items	Όχι
Συσχετίζει Open Items	Όχι
Ενημερώνει Τζέρο	Όχι
Πρωτοδικά Λόγω Τζέρου	Όχι
Χρησιμοποιεί Τρ. Πληρωμής	Ναι
Χρησιμοποιεί Μειωμ. ΦΠΑ	Όχι
Χρησιμοποιεί Τρ. Πληρωμής	Όχι
Χρησ. Αξιακή Έκπ. (Ταμειακής)	Όχι
Χρησ. Αξιακή Έκπ. (Γραμμής)	Όχι
Χρησ. Τιμή από Τραπεζικό Λογ.	Όχι

Επιλογή - Καθορισμός Εγκατεστημένων Εκτυπωτικών Συσκευών

Εκτυπωτής: Εκτυπωτής-1   Ενεργός εκτυπωτής

Στοιχεία λήψης	Εκτύπωση	Επιλογές	Μαζική Εκτύπωση	Έλεγχος Σήμανσης	Σήμανση Χρήσης
Σήμανση Εκδότη	Ηλεκτρονική Αποστολή		Έλεγχος Φορ. Πεδίων	QR Code	Επιλογή EFT-POS

Εκτύπωση σε αθεώρητο έντυπο (όχι διάτρητο)

Στοιχεία εκδότη

Σειρά: 1  Πρόθεμα (prefix):  Condensed  Συμμετέχει στην εκτύπωση

Στήλη: 1  Επίθεμα (suffix):  Bold

Επιλογή - Καθορισμός Εγκατεστημένων Εκτυπωτικών Συσκευών

Εκτυπωτής: Εκτυπωτής-1   Ενεργός εκτυπωτής

Στοιχεία λήψης	Εκτύπωση	Επιλογές	Μαζική Εκτύπωση	Έλεγχος Σήμανσης	Σήμανση Χρήσης
Σήμανση Εκδότη	Ηλεκτρονική Αποστολή		Έλεγχος Φορ. Πεδίων	QR Code	Επιλογή EFT-POS

 Εντολές για την εκτύπωση του QR Code:  
 qr#12

Σειρά: Στην επόμενη σειρά μετά από την εκτύπωση

Στήλη: 1

Σελίδα: Στην τελευταία σελίδα

Μέγεθος: 150

Οι εντολές δίνονται σε δεκαδική μορφή, με το χαρακτήρα # ακολουθούμενο από το δεκαδικό ψηφίο.

Scripts που μπορούν να χρησιμοποιηθούν:

<%QR> Προσθέτει το κείμενο του QRCode. Απαραίτητο.

<%LN> Προσθέτει το μέγεθος των εντολών.  
Το σύμβολο + ή - μπορεί να προηγείται του αριθμού.

<%CRLF> Προσθέτει χαρακτήρες αλλαγής γραμμής.

Επιλογή - Καθορισμός Εγκατεστημένων Εκτυπωτικών Συσκευών
✕

Εκτυπωτής : Εκτυπωτής-1
↑
↓

Ενεργός εκτυπωτής

Στοιχεία λήψης  
Σήμανση Εκδότη

Εκτύπωση  
Ηλεκτρονική Αποστολή

Επιλογές

Μαζική Εκτύπωση  
Έλεγχος Φορ. Πεδίων

Έλεγχος Σήμανσης  
QR Code

Σήμανση Χρόνου  
Επιλογή EFT-POS

Η επιλογή της EFT-POS συσκευής θα γίνει:

σε όλες τις εκτυπώσεις

με τη χρήση εξωτερικών εντολών (scripts)

Η συναλλαγή θα πραγματοποιηθεί από το EFT-POS:

POS - 1
▼

Άμεση
▼

Στις φόρμες εκτύπωσης των παραστατικών έχει προστεθεί το ειδικό script <%PSx,yz> όπου x δίνεται ο αριθμός της EFT-POS συσκευής, όπου y το 1 αν πρόκειται για άμεση συναλλαγή ή 2 αν πρόκειται για ετεροχρονισμένη και στο z το ποσό της συναλλαγής. Οι τιμές διαχωρίζονται με τον χαρακτήρα ";"

+ Προσθήκη Εκτυπωτή
 ✕ Διαγραφή Εκτυπωτή

✓ Εφαρμογή
 ✕ Ακύρωση

Καθορισμός Εγκατεστημένων Φορολογικών Μηχανισμών
✕

Φορολ. Μηχανισμός: Φορολογικός Μηχανισμός-1
↑
↓

Ενεργός

Στοιχεία
Αλλακτικοί Μηχανισμοί (backup)

α/α: 1

Περιγραφή: Φορολογικός Μηχανισμός-1

Αριθμός Μητρώου: DMJ 24000481

Κλειδί Ενεργοποίησης: 67FD5F3E-44B1FB3C-D035584C-A0FE8A74

Παράμετροι

Κωδικός Φ/Μ:

Λήψη

Διεύθυνση αποστολής:

Λήψη

Ηλεκτρονική Αποστολή  
 Εκτύπωση Αρχείων  
 Αποστολή Cloud

Στοιχεία σήμανσης εκδότη  
 ΑΦΜ Εκδότη: 096049221

+ Προσθήκη Μηχανισμού
 ✕ Διαγραφή Μηχανισμού

✓ Εφαρμογή
 ✕ Ακύρωση

Data Communication A.E.

15

✕
**Καθορισμός Εγκατεστημένων Φορολογικών Μηχανισμών**

Φορολ. Μηχανισμός: Φορολογικός Μηχανισμός-1 ↑ ↓  Ενεργός

✕
**Παράμετροι Proline SignUP**

Τύπος No Connection

**Σειριακή θύρα**

Θύρα (port) COM1

Ταχύτητα (BaudRate) 115200

Ψηφίο Ισοτιμίας (Parity) No Parity

Μήκος ψηφ. λέξης (Data bits) 8 bits

Ψηφία τέλους (Stop bits) 1 Stop Bit

Προτεραιότητα (Thread Priority) Normal

**Θύρα Ethernet**

Διεύθυνση IP 192.168.001.154

Θύρα (port) 24222

Εφαρμογή  Ακύρωση

Προσθήκη Μηχανισμού  Διαγραφή Μηχανισμού  Εφαρμογή  Ακύρωση

✕
**Καθορισμός Εγκατεστημένων EFTPOS Συσκευών**

EFTPOS Συσσκευή: POS - 1 ↑ ↓  Ενεργός

α/α: 1

Περιγραφή: POS - 1

Αριθμός Μητρώου ΦΗΜΑΣ: DMJ24000481 Επιλογή Βήμα 1

Αριθμός Μητρώου - TID: 01288571 **Παράμετροι** Βήμα 2

Ανταλλαγή Κλειδιών με το EftPos Βήμα 3

Δοκιμή σύνδεσης

Echo Init

Control

Προσθήκη Μηχανισμού  Διαγραφή Μηχανισμού  Εφαρμογή  Ακύρωση

**Καθορισμός Εγκατεστημένων EFTPOS Συσκευών**

EFTPOS Συσκευή: POS - 1 ↑ ↓  Ενεργός

**Παράμετροι επικοινωνίας EFT-POS**

Διεύθυνση IP 192.168.001.155

Αριθμός Μητρώου: Θύρα (port) 5000

Αριθμός Μητρώου: Καθυστερήση 7

---

Επιπλέον Παράμετροι Middleware  Ενεργό

ACQ \_\_\_\_\_

TID \_\_\_\_\_

Echo Init  
Control

Εφαρμογή  Ακύρωση

Προσθήκη Μηχανισμού  Διαγραφή Μηχανισμού
 
 Εφαρμογή  Ακύρωση

**Γενικές παράμετροι εφαρμογής**

**Γενικά** Παράμετροι Z Επιλογές Webservice

Μέσο αποθήκευσης Φορολογικών Αρχείων

Κύριο C:\SignPro Αναζήτηση  
 Εναλλακτικό Αναζήτηση

Αρχειοθέτηση σε subdirectories (..\Αρ.Μητρώου\Αρ.Ζ\..)

Στοιχεία Διαχειριστή Συστήματος / Windows Service Network Resources

Χρήστης \_\_\_\_\_ Η πρόσβαση του δίνει σε εκτυπωτές και αποθηκευτικά μέσα που βρίσκονται στο δίκτυο, όταν το Signature Processor λειτουργεί ως Windows Service, εξασφαλίζεται μέσω χρήστη (administrator) με ανάλογα δικαιώματα  
 Password \_\_\_\_\_  
 Domain \_\_\_\_\_

Λοιπές Ρυθμίσεις

Time Out:  0,5" 1,00" sec 20"  Επανεκτύπωση κακέκτυπων παραστατικών

Password Παραμετροποίησης \_\_\_\_\_

Εφαρμογή  Ακύρωση

Γενικά **Παράμετροι Z** Επιλογές Webservice

Παράμετροι Z

**Z**

Αυτόματη έκδοση Z αν μεσολάβησουν 24 ώρες μετά την πρώτη σήμανση

Αυτόματη έκδοση Z αν δεν υπάρχει χώρος στην προσωρινή μνήμη (ημερήσιες σημάνσεις)

Αυτόματη έκδοση Z σε συγκεκριμένη ώρα 10:00

Αυτόματος έλεγχος - αντιπαραβολή προσωρινής φορολογικής μνήμης πριν το Z

Έλεγχος για υπέρβαση 48 ωρών από το τελευταίο Z

(Επιβάλλεται από το νόμο ως μέσο προστασίας του Φ/Μ από υπερήδηση της ημερομηνίας του εσωτερικού ρολογιού. Συνιστάται να είναι επιλεγμένο ώστε να αποφευχθεί ενδεχόμενο μη ανακλήσιμο σφάλμα του Φ/Μ.

Εφαρμογή  Ακύρωση

**Γενικές παράμετροι εφαρμογής**

Γενικά Παράμετροι Z **Επιλογές** Webservice

Επιλογές

Να μη διακόπτεται η λειτουργία του Φ/Μ αν προκληθεί σφάλμα στο εναλλακτικό μέσο

Να ελέγχεται η κατάσταση των απομακρυσμένων δικτυακών εκτυπωτών (αναδρομολόγηση)

Ελέγχει την κατάσταση των καναλιών στα οποία αναδρομολόγούνται εκτυπώσεις. Απενεργοποιήστε αυτή την επιλογή ΜΟΝΟ αν το λειτουργικό σύστημα αποδεδειγμένα καθυστερεί σημαντικά να ανταποκριθεί στις κλήσεις ελέγχου των εκτυπωτών

Αφαίρεση σήμανσης εκδότη στη προβολή του a.txt (σχεδίαση συναρτήσεων) Ναι

Όνομασία παραγόμενου αρχείου

Πεδία ονόματος αρχείου Χωρίς επιλογή

Trace Log

Να γίνεται διαχείριση Trace Log

Αριθμός ημερών καταγραφής Trace Log 7

Σφάλματα

Αλλαγή λειτουργίας φορολογικού μηχανισμού

Αλλαγή κατάστασης φορολογικού μηχανισμού

Αλλαγή λειτουργίας εκτυπωτή

Αλλαγή κατάστασης εκτυπωτή

Εφαρμογή  Ακύρωση

Γενικές παράμετροι εφαρμογής
✕

Γενικά
Παράμετροι Ζ
Επιλογές
WebService
✕

Στοιχεία Webservice
 Ενεργό Web Service

Service Key: \_\_\_\_\_

Service Dir: \_\_\_\_\_

Παράμετροι φορολογικών πεδίων
✕

Ομάδα Παραμέτρων
Παράμετροι-1
↑
↓

Παράμετροι
Έλεγχος φορολογικών πεδίων
Είδη Παραστατικών
Είδη Καυσίμων
Σχετικό παραστατικό

Περιγραφή: Παράμετροι-1 Λιστική:

Κωδικός νομίσματος: EUR - Ευρώ

Διαχωριστής δεκ: . Διαχωριστής χιλ: ,

Επιλογή ποσού παρακράτησης φόρου

με τη χρήση εξωτερικών εντολών (script <%TX>)  Απαλοιφή περιεχομένου

με τη χρήση εσωτερικών συναρτήσεων Συναρτήσεις Επιλογής

Επιλογή γραμμής φορ. πεδίων

με τη χρήση εξωτερικών εντολών (script <%SL>)

με τη χρήση εξωτερικών εντολών (script [<|>])  Απαλοιφή περιεχομένου

με τη χρήση εσωτερικών συναρτήσεων Συναρτήσεις Επιλογής

Παράλειψη πεδίων:

- ΑΦΜ Εκδότη
- S/N ΕΑΦΔΣΣ
- Ημερομηνία και Ώρα
- Α/Α Ημερήσιων Σημάνσεων
- Α/Α Προσδευτικών Σημάνσεων
- Αριθμός Ζ
- Κωδικός νομίσματος

Παράμετροι φορολογικών πεδίων

Ομάδα Παραμέτρων Παράμετροι-1

Παράμετροι **Έλεγχος φορολογικών πεδίων** Είδη Παραστατικών Είδη Κουσίμων Σχετικό παραστατικό

Αρχικές Ρυθμίσεις

α/α	Κωδικός	Μήκος	Περιγραφή	Scripts	Συναρτήσεις	Συνάρτηση
1	P(2)	(15)	ΑΦΜ Παραλήπτη	'Όχι	'Όχι	
2	P(4)	()	Συμπληρωματικές Πληροφορίες	'Όχι	'Όχι	
3	<b>P(9)</b>	<b>(4)</b>	<b>Είδος Παρ/κού</b>	<b>Όχι</b>	<b>Όχι</b>	
4	P(10)	()	Σειρά Θεώρησης	'Όχι	'Όχι	
5	<b>P(11)</b>	<b>(10)</b>	<b>Αριθμός Παραστατικού</b>	<b>Όχι</b>	<b>Όχι</b>	
6	P(12)	(18)	Καθαρό Ποσό Α	'Όχι	'Όχι	
7	P(13)	(18)	Καθαρό Ποσό Β	'Όχι	'Όχι	
8	P(14)	(18)	Καθαρό Ποσό Γ	'Όχι	'Όχι	
9	P(15)	(18)	Καθαρό Ποσό Δ	'Όχι	'Όχι	
10	P(16)	(18)	Καθαρό Ποσό Ε	'Όχι	'Όχι	
11	P(17)	(18)	ΦΠΑ Α	'Όχι	'Όχι	
12	P(18)	(18)	ΦΠΑ Β	'Όχι	'Όχι	
13	P(19)	(18)	ΦΠΑ Γ	'Όχι	'Όχι	
14	P(20)	(18)	ΦΠΑ Δ	'Όχι	'Όχι	
15	P(21)	(18)	Γενικό Σύνολο Παρ/κού	'Όχι	'Όχι	
16	P(22)	(3)	Κωδικός νομίματος	'Όχι	'Όχι	

Παράμετροι φορολογικών πεδίων

Ομάδα Παραμέτρων Παράμετροι-1

Παράμετροι Έλεγχος φορολογικών πεδίων **Είδη Παραστατικών** Είδη Κουσίμων Σχετικό παραστατικό

Αρχικές Ρυθμίσεις

Κωδ.	Περιγραφή	Περιγραφές	Έλεγχος ΑΦΜ
39	Σύνοδα φορολογικής μνήμης σε περίπτωση καταστροφής αρχείου s.txt		Ναι
40	ΔΕΛΤΙΟ ΠΟΣΟΤΙΚΗΣ ΠΑΡΑΛΑΒΗΣ		Ναι
54	ΑΠΩΔΕΙΞΗ ΑΣΦΑΛΙΣΤΡΩΝ		Ναι
56	ΑΠΩΔΕΙΞΗ ΕΠΙΣΤΡΟΦΗΣ ΑΣΦΑΛΙΣΤΡΩΝ		Ναι
58	ΤΙΜΟΛΟΓΙΟ ΑΓΟΡΑΣ (ΑΠΟ ΑΓΡΟΤΕΣ)		Ναι
60	ΤΙΜΟΛΟΓΙΟ ΑΓΟΡΑΣ (ΑΠΟ ΔΙΩΤΕΣ)		Ναι
62	ΤΙΜΟΛΟΓΙΟ ΑΓΟΡΑΣ (ΑΠΟ ΑΡΝΟΥΜΕΝΟΥΣ)		Ναι
63	ΔΕΛΤΙΟ ΕΙΣΑΓΩΓΗΣ		Ναι
65	ΤΙΤΛΟΣ ΑΠΟΘΗΚΕΥΣΗΣ		Ναι
137	ΕΙΣΙΤΗΡΙΟ Ή ΑΠΩΔΕΙΞΗ ΜΕΤΑΦΟΡΑΣ		Ναι
138	ΕΙΣΙΤΗΡΙΟ		Ναι
139	ΕΙΣΙΤΗΡΙΟ		Ναι
145	ΕΙΣΙΤΗΡΙΟ ΠΛΟΙΩΝ		Ναι
147	ΕΙΣΙΤΗΡΙΟ ΥΔΡΟΘΕΡΑΠΕΙΑΣ		Ναι
158	ΔΕΛΤΙΟ ΑΠΟΣΤΟΛΗΣ		Ναι
159	ΣΥΓΚΕΝΤΡΩΤΙΚΟ ΔΕΛΤΙΟ ΑΠΟΣΤΟΛΗΣ		Ναι
160	ΔΕΛΤΙΟ ΕΣΩΤΕΡΙΚΗΣ ΔΙΑΚΙΝΗΣΗΣ		Ναι
161	ΤΙΜΟΛΟΓΙΟ (Πώληση Αγαθών)		Ναι
162	ΤΙΜΟΛΟΓΙΟ ΠΑΡΟΧΗΣ ΥΠΗΡΕΣΙΩΝ		Ναι
163	ΤΙΜΟΛΟΓΙΟ (Επιδοτ. Αποζημ. κ.λπ.)		Ναι

## Παραμετροποίηση ΕΛΜΗ Proline Signup

### 1. Παραμετροποίηση Φόρμας Εκτύπωσης.

Για να παραμετροποιήσετε την Φόρμα Εκτύπωσης ακολουθείτε την εξής διαδρομή:  
**Παράμετροι/Φόρμες Εκτύπωσης/Φόρμες Τιμολογίων.**

- Στο πρώτο tab **Φόρμα** επιλέγεται την φόρμα προτίμησής σας

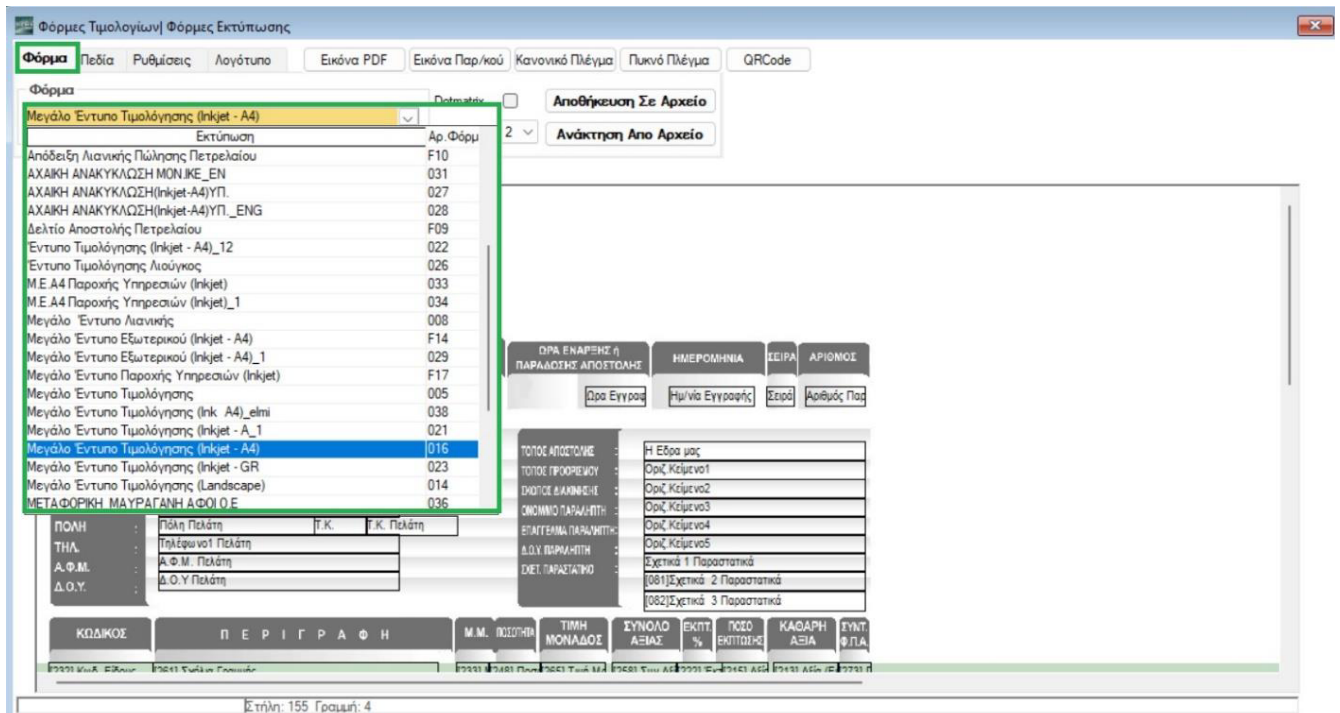

- Στο tab **Πεδία** επιλέγω το [554] e-line ΕΛΜΗ

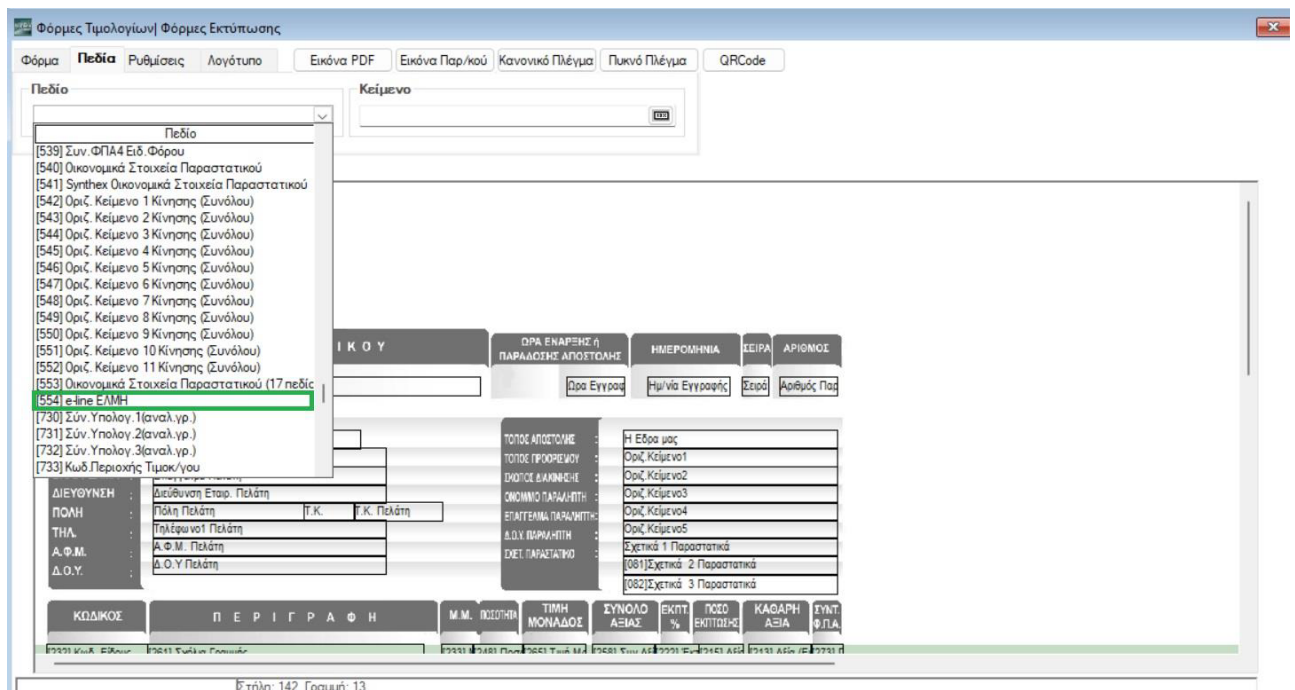

- Αφού επιλέξω το [554] e-line ΕΛΜΗ, το τοποθετώ στην φόρμα μου
- Στο τέλος της φόρμας επίσης αφαιρώ την γραμμή ΠΑΗΨΣ

Φόρμες Τιμολογίων Φόρμες Εκτύπωσης

Φόρμα **Πεδία** Ρυθμίσεις Λογότυπο Εικόνα PDF Εικόνα Παρ/κού Κανονικό Πλέγμα Πικνό Πλέγμα QRCode

Πεδίο [554] e-line ΕΛΜΗ Κείμενο

Κωδ. Είδους	Σχόλια Γραμμής	Κωδ. Ποσ.	Ποσ.	Τιμή Μ3	Συν. Αξ.	Εκτ. [215] Αξ.	Αξία (Ε)	ΕΤΥΠ
[232] Κωδ. Είδους	[261] Σχόλια Γραμμής	[233] [248] Ποσ.	[265] Τιμή Μ3	[258] Συν. Αξ.	[222] Εκτ. [215] Αξ.	[213] Αξία (Ε)	[273] Γ	
[232] Κωδ. Είδους	[261] Σχόλια Γραμμής	[233] [248] Ποσ.	[265] Τιμή Μ3	[258] Συν. Αξ.	[222] Εκτ. [215] Αξ.	[213] Αξία (Ε)	[273] Γ	
[232] Κωδ. Είδους	[261] Σχόλια Γραμμής	[233] [248] Ποσ.	[265] Τιμή Μ3	[258] Συν. Αξ.	[222] Εκτ. [215] Αξ.	[213] Αξία (Ε)	[273] Γ	
[232] Κωδ. Είδους	[261] Σχόλια Γραμμής	[233] [248] Ποσ.	[265] Τιμή Μ3	[258] Συν. Αξ.	[222] Εκτ. [215] Αξ.	[213] Αξία (Ε)	[273] Γ	
[232] Κωδ. Είδους	[261] Σχόλια Γραμμής	[233] [248] Ποσ.	[265] Τιμή Μ3	[258] Συν. Αξ.	[222] Εκτ. [215] Αξ.	[213] Αξία (Ε)	[273] Γ	
[232] Κωδ. Είδους	[261] Σχόλια Γραμμής	[233] [248] Ποσ.	[265] Τιμή Μ3	[258] Συν. Αξ.	[222] Εκτ. [215] Αξ.	[213] Αξία (Ε)	[273] Γ	
[232] Κωδ. Είδους	[261] Σχόλια Γραμμής	[233] [248] Ποσ.	[265] Τιμή Μ3	[258] Συν. Αξ.	[222] Εκτ. [215] Αξ.	[213] Αξία (Ε)	[273] Γ	
[232] Κωδ. Είδους	[261] Σχόλια Γραμμής	[233] [248] Ποσ.	[265] Τιμή Μ3	[258] Συν. Αξ.	[222] Εκτ. [215] Αξ.	[213] Αξία (Ε)	[273] Γ	
[232] Κωδ. Είδους	[261] Σχόλια Γραμμής	[233] [248] Ποσ.	[265] Τιμή Μ3	[258] Συν. Αξ.	[222] Εκτ. [215] Αξ.	[213] Αξία (Ε)	[273] Γ	
[232] Κωδ. Είδους	[261] Σχόλια Γραμμής	[233] [248] Ποσ.	[265] Τιμή Μ3	[258] Συν. Αξ.	[222] Εκτ. [215] Αξ.	[213] Αξία (Ε)	[273] Γ	

ΠΑΛΑΙΟ ΥΠΟΛΟΙΠΟ	ΝΕΟ ΥΠΟΛΟΙΠΟ	ΣΥΝΤΕΛ. Φ.Π.Α.	ΣΥΝΟΛΟ ΑΞΙΩΝ	ΠΟΣΟ ΕΚΠΤΩΣΗΣ	ΚΑΘΑΡΗ ΑΞΙΑ	ΕΞΟΔΑ ΑΠΟΣΤΟΜΗΣ	ΣΥΝΟΛΟ Φ.Π.Α.	ΠΑΡΗΡΤΕΟ ΠΟΣΟ
Παλαιό Υπόλοιπο	Νέο Υπόλοιπο(Ευ)	Κωδ. Φ	Συν. Αξία ΦΠΑ 1 (€)	Αξία Εκπτ. ΦΠΑ 1	Καθ. Αξία ΦΠΑ		Αξία ΦΠΑ Φ1	Συν. Αξία Πληρ. (€)
		Κωδ. Φ	Συν. Αξία ΦΠΑ 2 (€)	Αξία Εκπτ. ΦΠΑ 2	Καθ. Αξία ΦΠΑ		Αξία ΦΠΑ Φ1	
		Κωδ. Φ	Συν. Αξία ΦΠΑ 3 (€)	Αξία Εκπτ. ΦΠΑ 3	Καθ. Αξία ΦΠΑ		Αξία ΦΠΑ Φ1	
		Κωδ. Φ	Συν. Αξία ΦΠΑ 4 (€)	Αξία Εκπτ. ΦΠΑ 4	Καθ. Αξία ΦΠΑ		Αξία ΦΠΑ Φ1	

ΕΝΔΙΑ ΜΗΧΙΚΟ ΕΝΤΥΠΟ ΠΑΛΛΑΔΙΑΣ ΧΡΗΣΕΩΣ

[053] Σχόλια Παραστ. (1η γραμμή)

[054] Σχόλια Παραστ. (2η γραμμή)

[055] Σχόλια Παραστ. (3η γραμμή)

[056] Σχόλια Παραστ. (4η γραμμή)

Αιλεκτά Αντιγράφων Παρικού

Ηλεκτρονική Υπογραφή(ΠΑΗΨΣ)

2. Το εμπόρευμα παραμένει στην κατάσταση μιας νέας παρτίδας εφοδότησής τους, που αποδίδονται μόνο με απόδειξη της εταιρίας μας.

[554] e-line

## 2. Παραμετροποίηση Παραστατικού

Παραστατικό

Κωδικός: 002 Περιγραφή: ΑΠΟΔΕΙΞΗ ΛΙΑΝΙΚΗΣ ΠΩΛΗΣΗΣ

Σειρά: 1η Φόρμα Εκτ. Μεγάλο Έντυπο Τιμολόγησης (Ink\_A4)\_elmi

A/A: 37 2η Φόρμα Εκτ.

Ενεργό:  Ναι  Όχι

Σκόλια: Εκδίδεται από επιτηδεύματα που τρέφει βιβλία Β' και Γ' κατηγορίας α) για την πώληση αγαθών προς το κοινό, β) για την πώληση αγαθών προς τα μέλη προμηθευτικού συνεταιρισμού με διατακτικές, γ) για την αλλαγή αγαθών, γ) για την εκτέλεση ιδιωτικού τεχνικού έργου ή άλλων εγκαταστάσεων με ιακώ του συντάκτη - πωστή του παραστάτου.

Νόμος Αναλλ. Φ.Π.Α.

Είναι ακρωτικό:  Αυτοτιμολόγηση:

Κωδικός Ubi: Δασικό Παρ. Αναλλακτικού ΦΠΑ

Αντιγραφή Σύνδεσης Τιμολόγησης - Λογιστικής

Σύντ. Περιγρ.: ΑΛΠ

Εκτυπωτής 1ης Φόρμας: Bullzip PDF Printer

Εκτυπωτής 2ης Φόρμας:

Εναλ. Εκτ. 1ης Φόρμας:

Εναλ. Εκτ. 2ης Φόρμας:

Παρ. Ακρωτικού:

DC e-Processor:

ΦΗΜΑΣ:

Παρ/κό Γ.Γ.Π.Σ.: ΑΠΟΔΕΙΞΗ ΛΙΑΝΙΚΗΣ ΠΩΛΗΣΗΣ

Νόμος Αναλλ. Φ.Π.Α.:

Παρ/κό DC Scan:

Αρ. Εγκατάστασης:

Ηλεκτρονικά Βιβλία

Είδος Παραστατικού ΑΑΔΕ (Εσόδων): ΑΛΠ

Είδος Παραστατικού ΑΑΔΕ (Εσόδων Συναλλαγών): Έσοδα - Αγορές Λιανικών Συναλλαγών ημεδαπής / αλλοδαπής

Είδος Παραστατικού ΑΑΔΕ (Εσόδων Συνοπτικό):

Είδος Παραστατικού ΑΑΔΕ (Εσόδων Συνοπτικό):

Ενημέρωση μέσω eSend: Όχι

Ειδική Κατηγορία Παραστατικού myDATA:

Τρόπος Υποβολής: Αναλυτικά

Έκδοση: Λήψη Λογιστική (Έκδοση) Λογιστική (Λήψη)

Παράμετροι για την Αποθήκη		Παράμετροι Εκτύπωσης		Διάφορες Παράμετροι	
Εισαγωγή/ Εξαγωγή	Εξαγωγή	Εκτύπωση Παραστατικού	Ναι	Εμφ. Καρτέλα Πελ./Πρωμ.	Ναι
Θετικά/Αρνητικά	Θετικά	Επιβεβαίωση Εκτύπωσης	Ναι	Απόδειξη Εισπρ./Πληρωμ.	Όχι
Επηρεάζει Ποσότητες	Ναι	Ηλεκτρονική Τιμολόγηση	Όχι	Παραστατικό δαπανών	Όχι
Επηρεάζει Αξίες	Ναι	Αυτόματη Αρίθμηση	Ναι	Έχει Επιβαρύνσεις	Όχι
Ενημερ. Δεσμ. Απόθεμα	Όχι	Αρίθμηση κατά την Εκτύπωση	Ναι	Περιλαμβάν. στον Προούλογ.	Ναι
Δέσμευση Αποθ. Υλικών Σύνθ.		Σήμανση Παραστατικού	Τύπου Α	Υπολογίζει Ειδ. Φόρους	
Ενημερ. Αναμεν. Απόθεμα	Όχι	Φόρμα Εκτύπωσης ΠΑΗΝΣ		Αξία Ειδών με Ειδ. Φόρους	
Παραστατικό Αγοράς	Όχι	Παράμετροι Ενημέρωσης Λογιστικής		Οικονομικά Έργα	
Επηρεάζει Τιμή Αγοράς	Όχι	Ενημερώνει Λογιστική	Ναι	Ενημερώνει Open Items	Όχι
Επηρεάζει Τιμή Πωλ. Χονδ.	Όχι	Θετικά/Αρνητικά	Θετικά	Συσχετίζει Open Items	Όχι
Επηρεάζει Τιμή Πωλ. Λιαν.	Όχι	Ενημερ. Χρ./Πιστ. Πελάτη	Χρεούμενος	Ενημερώνει Τζάρο	Ναι
Επηρεάζει Τιμή Κόστους	Όχι	Ενημερώνει Μ.Υ.Φ.	Όχι	Πιστωτικά Λόγω Τζάρου	Όχι
Ενημερ. Τιμή Χωρίς Έπιπωση	Όχι	Ενημερ. Ποσότητα Μ.Υ.Φ.	Θετικά	Χρησιμοποιεί Μειωμ. ΦΠΑ	Ναι
Χρησιμοποιεί Τιμή Αγοράς	Όχι	Ενημερώνει Αξία Μ.Υ.Φ.	Θετικά	Χρησιμοποιεί Τρ.Γ/Πληρωμής	Όχι
Χρησιμοποιεί Τιμή Χονδρ.	Όχι	Ενημέρωση ΜΚ(αμ)	Όχι	Χρησμ. Αξιακή Έπιπ. (Ταμειακής)	
Χρησιμοποιεί Τιμή Λιαν.	Ναι	Αριθ. Ταμειακής		Χρησμ. Αξιακή Έπιπ. (Γραμμής)	

- **Σήμανση Παραστατικού:** ΤΥΠΟΥ Α
- **1η Φόρμα Εκτ. :** Επιλογή τροποποιημένης φόρμας από την παραπάνω διαδικασία.
- **Εκτυπωτής 1ης Φόρμας:** Επιλογή εικονικού εκτυπωτή που οδηγεί την εκτύπωση στον driver του Φορολογικού σας.